

FONDO PER LO SVILUPPO E LA COESIONE 2014 - 2020	
SCHEDA INTERVENTO N.	72
CODICE PROGETTO	PG365
STRADA	
E78 S.G.C. GROSSETO - FANO	
TITOLO INTERVENTO	
Tratto Selci Lama (E45) - S. Stefano di Gaifa Adeguamento a 2 corsie del tratto Selci Lama (E45) - Parnacciano (Guinza) lotto 1	
TIPOLOGIA INTERVENTO	
Adeguamento e messa in sicurezza	
LOCALIZZAZIONE	
Umbria	
DESCRIZIONE SINTETICA	
<p>L'intervento è funzionale alla apertura della galleria della Guinza situata lungo l'itinerario della E78 a cavallo tra le Regioni Umbria e Marche (lunga circa 6 km).</p> <p>Prevede l'adeguamento della strada esistente SP 200 dallo Svincolo di Selci Lama (PG) sulla E45 fino all'imbocco della Galleria della Guinza in località Parnacciano nel comune di San Giustino (PG), per uno sviluppo complessivo di circa 10 km con adozione di una sezione stradale tipo C del DM 2001.</p>	
SOGGETTO ATTUATORE	
Anas	
COSTO DELL'INTERVENTO (milioni di euro)	
77,307 (importo FSC 5,40 per progettazione Delibera CIPE 54/2016)	
OBIETTIVI GENERALI E FINALITA'	
<p>L'intervento, insieme all'apertura della galleria della Guinza situata lungo l'itinerario della E78 a cavallo tra le Regioni Umbria e Marche (lunga circa 6 km), darebbe evidenti benefici alla sicurezza e fluidità della circolazione tra le regioni Umbria e Marche, potenziando il collegamento Ovest-Est.</p> <p>L'attuale collegamento è infatti garantito dalla SS73bis che si snoda a nord dell'intervento, e consente il collegamento Ovest-Est con una lunghezza del percorso maggiore e tempi estremamente più lunghi.</p>	

## PLANIMETRIA GENERALE INTERVENTO

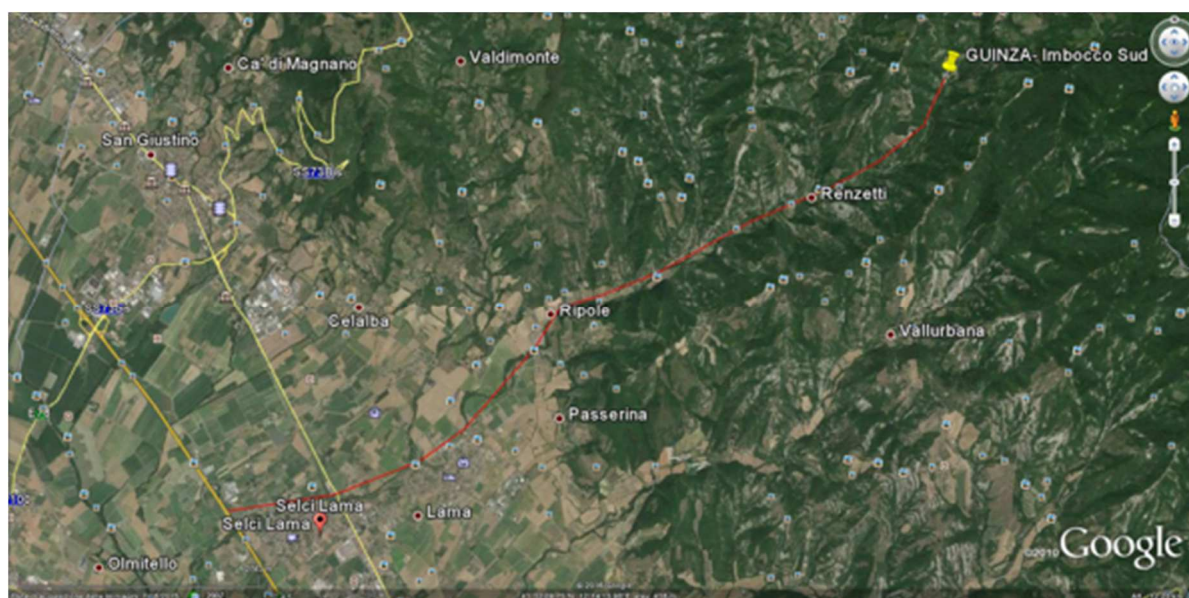
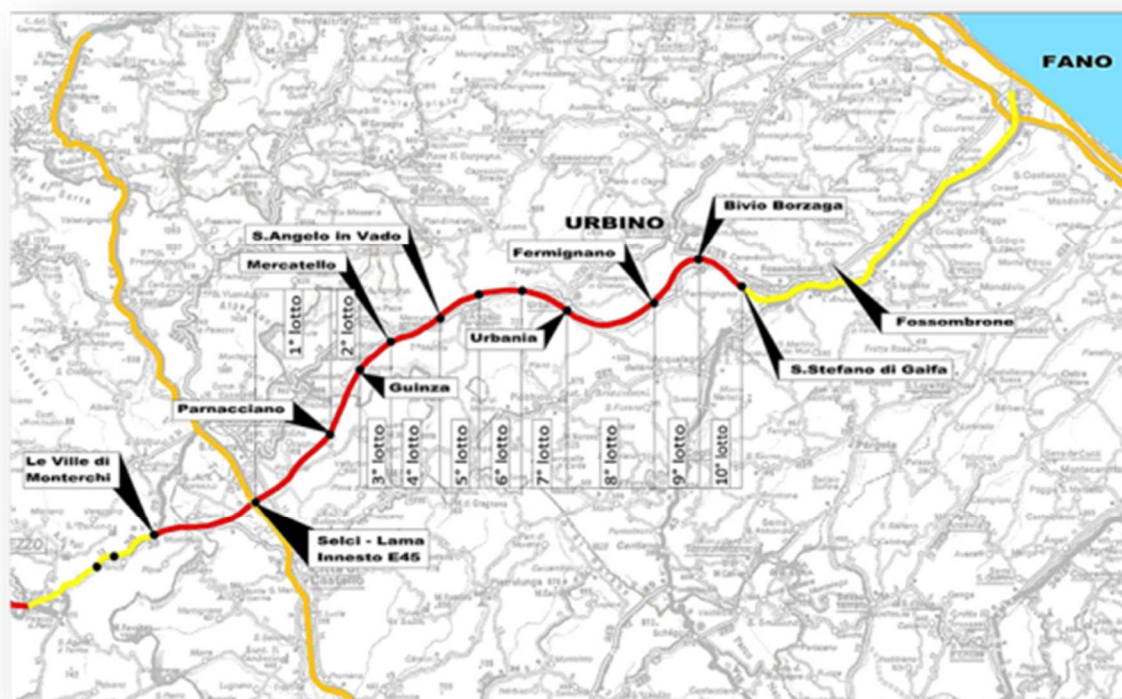

## STATO AVANZAMENTO PROGETTUALE

Progetto Definitivo (da avviare)

BREVE DESCRIZIONE DEI RISULTATI ATTESI																
Il progetto, grazie alla riduzione della lunghezza del collegamento consente la riduzione dei tempi di percorrenza e il miglioramento dei Livelli di Servizio.																
INDICATORE DI RISULTATO								Valore attuale		Valore target (2023)						
Livello Progettazione								Progetto Definitivo (da avviare)		Progetto Esecutivo						
INDICATORE DI REALIZZAZIONE																
Progettazione dell'adeguamento a 2 corsie del tratto Selci Lama (E45) - Parnacciano (Guinza) lotto 1 per uno sviluppo complessivo di circa 10 km																
CRONOPROGRAMMA E PIANO FINANZIARIO PER ANNUALITA'																
ANNO	2018		2019		2020		2021		2022		2023		2024		2025	
ATTIVITA'																
SPESA (*)							0,40		3,00		2,00					
Legenda																
	Progettazione			Affidamento			Realizzazione									
STRUMENTO ATTUATIVO																
Piano Pluriennale Anas 2016 - 2020																

(\*) Progettazione